

เอกสารประกอบการประชุม

พัฒนา

งานบริหาร

หน่วยงานในสังกัดสำนักงานสาธารณสุขจังหวัด

ศรีสะเกษ

ครั้งที่ ๗/๒๕๖๙

วันอังคารที่ ๒๓ มิถุนายน ๒๕๖๙ เวลา ๐๙.๐๐ น.-๑๖.๓๐ น.

ณ ห้องประชุมอาคารส่งเสริมสุขภาพ

สำนักงานสาธารณสุขจังหวัดศรีสะเกษ

กำหนดการประชุมพัฒนางานบริหาร
สำนักงานสาธารณสุขอำเภอ และโรงพยาบาลชุมชน
ห้องประชุมสำนักงานสาธารณสุขจังหวัดศรีสะเกษ
สำนักงานสาธารณสุขจังหวัดศรีสะเกษ
ประจำปีงบประมาณ พ.ศ. ๒๕๖๙

เดือน		กำหนดวันประชุม
มกราคม	๒๕๖๙	วันอังคารที่ ๑๓ มกราคม ๒๕๖๙
กุมภาพันธ์	๒๕๖๙	วันจันทร์ที่ ๒๓ กุมภาพันธ์ ๒๕๖๙
มีนาคม	๒๕๖๙	วันอังคารที่ ๒๔ มีนาคม ๒๕๖๙
เมษายน	๒๕๖๙	วันจันทร์ที่ ๒๗ เมษายน ๒๕๖๙
พฤษภาคม	๒๕๖๙	วันพฤหัสบดีที่ ๒๑ พฤษภาคม ๒๕๖๙
มิถุนายน	๒๕๖๙	วันอังคารที่ ๒๓ มิถุนายน ๒๕๖๙
กรกฎาคม	๒๕๖๙	วันอังคารที่ ๑๔ กรกฎาคม ๒๕๖๙
สิงหาคม	๒๕๖๙	วันศุกร์ที่ ๑๔ สิงหาคม ๒๕๖๙
กันยายน	๒๕๖๙	วันศุกร์ที่ ๑๑ กันยายน ๒๕๖๙

ระเบียบวาระการประชุม พัฒนางานบริหาร

หน่วยงานในสังกัดสำนักงานสาธารณสุขจังหวัดศรีสะเกษ

ครั้งที่ ๗ / ๒๕๖๙

วันอังคารที่ ๒๓ มิถุนายน ๒๕๖๙

เวลา ๐๙.๐๐ น. - ๑๖.๓๐ น.

ณ ห้องประชุมอาคารส่งเสริมสุขภาพ

สำนักงานสาธารณสุขจังหวัดศรีสะเกษ

ระเบียบวาระการประชุมพัฒนางานบริหาร
หน่วยงานในสังกัดสำนักงานสาธารณสุขจังหวัดศรีสะเกษ
ครั้งที่ ๗ / ๒๕๖๙

วันอังคารที่ ๒๓ เดือน มิถุนายน พ.ศ.๒๕๖๙ เวลา ๐๙.๐๐ น. – ๑๖.๓๐ น.
ณ ห้องประชุมอาคารส่งเสริมสุขภาพ สำนักงานสาธารณสุขจังหวัดศรีสะเกษ

เริ่มประชุมเวลา ๐๙.๐๐ น.

ระเบียบวาระก่อนการประชุม:

๑. เรื่อง นโยบายจากนายแพทย์สาธารณสุขจังหวัดศรีสะเกษ

ระเบียบวาระที่ ๑ เรื่องที่ประธานแจ้งให้ที่ประชุมทราบ

๑.๑ กำหนดการประชุมขับเคลื่อนนโยบาย สำนักงานสาธารณสุขจังหวัดศรีสะเกษ

สำนักงานสาธารณสุขจังหวัดศรีสะเกษ กำหนดการประชุมขับเคลื่อนนโยบาย ครั้งที่ ๖/๒๕๖๙ ในวันอังคารที่ ๓๐ มิถุนายน ๒๕๖๙ ณ ห้องประชุมอาคารส่งเสริมสุขภาพ สำนักงานสาธารณสุขจังหวัดศรีสะเกษ

จุดประสงค์:- เพื่อทราบ

๒. ขอเชิญชวนประชาชนชาวศรีสะเกษ สมัครโครงการแสงนำใจไทยทั้งชาติ เดิน วิ่ง ปั่น ป้องกันอัมพาต ครั้งที่ ๑๒ เฉลิมพระเกียรติจังหวัดศรีสะเกษ

ขอเชิญชวนประชาชนจังหวัดศรีสะเกษ สมัครโครงการแสงนำใจไทยทั้งชาติ เดิน วิ่ง ปั่น ป้องกันอัมพาต ครั้งที่ ๑๒ เฉลิมพระเกียรติจังหวัดศรีสะเกษ โดยสมัครได้ที่ เว็บไซต์ไทยรัน <http://wrb12.thai.run> ตั้งแต่วันที่ ๔ มิถุนายน – ๓๑ สิงหาคม ๒๕๖๙ ค่าสมัคร ประชาชนทั่วไป ๓๖๐ บาท เยาวชนอายุ ๗-๑๘ ปี ค่าสมัคร ๒๔๐ บาท โดยจะเริ่มออกกำลังกายพร้อมกันทั่วประเทศ ในวันที่ ๑ พฤศจิกายน ๒๕๖๙ จังหวัดศรีสะเกษ ณ วิทยาลัยเกษตรและเทคโนโลยีศรีสะเกษ

WALK RUN BIKE 12 FIGHTING STROKE แสงนำใจไทยทั้งชาติ
เดิน วิ่ง ปั่น ป้องกันอัมพาต
ครั้งที่ 12 เฉลิมพระเกียรติ

ขอเชิญชวนประชาชน
ชาวศรีสะเกษ สมัครเข้าร่วม
เดิน วิ่ง ปั่น ป้องกันอัมพาต
ครั้งที่ 12 เฉลิมพระเกียรติ
จังหวัดศรีสะเกษ

Start Up
ชาวศรีสะเกษสุขภาพดีด้วยกัน
ขยับกายเดิน วิ่ง ปั่น
สร้างพลังในทุกวัน
ป้องกัน Stroke ให้ยั่งยืน

นายอนุรัตน์ ธรรมประจำจิต
ผู้ว่าราชการจังหวัดศรีสะเกษ

นางโสภา ธรรมประจำจิต
นายกเหล่ากาชาดจังหวัดศรีสะเกษ

**ออกกำลังกาย
จังหวัดศรีสะเกษ พร้อมกัน**
ในวันที่ 1 พฤศจิกายน 2569
เวลา 05.30 น. ณ วิทยาลัยเกษตรและเทคโนโลยีศรีสะเกษ

**ประชาชนทั่วไป
ค่าสมัคร* 360 บาท**
เยาวชนอายุ 7-18 ค่าสมัคร*240บาท
(รวมค่าจัดส่งแล้ว)

30% ของเงินรายได้ มอบให้มูลนิธิโรงพยาบาลสมเด็จพระยุพราช
เมืองบึงขังเพื่อโครงการรณรงค์ป้องกันและแก้ไขปัญหายาเสพติด
20% ของรายได้มอบให้แก่องค์การบริหารส่วนจังหวัดศรีสะเกษ
เมื่อใช้ในการขับเคลื่อนโครงการฯ และ 50% จัดสรรนำมามีส่วนร่วมป้องกันและ
ระงับจังหวัดที่ร่วมจัดโครงการฯ

สมัครได้ที่
เว็บไซต์ไทยรัน
<http://wrb12.thai.run>
สุโทรกร 4 โธศ 6 พฤศจิกายน
รู้แล้วทำ ป้องกันได้

วันที่ 4 มิถุนายน - 31 สิงหาคม 2569

พิเศษสำหรับผู้สมัครเข้าร่วมกิจกรรม
ได้รับสิทธิลดหย่อนภาษี 2 เท่า และประกันอุบัติเหตุตามเงื่อนไขที่กำหนด

สอบถามเพิ่มเติม Facebook : เดิน วิ่ง ปั่น ป้องกันอัมพาต จังหวัดศรีสะเกษ
สำนักงานสาธารณสุขจังหวัดศรีสะเกษ โทร 0 4561 6040-6 ต่อ 109

จุดประสงค์: เพื่อทราบ

ระเบียบวาระที่ ๒ รับรองรายงานการประชุมครั้งที่ ๖/๒๕๖๙ วันที่ ๒๑ พฤษภาคม ๒๕๖๙

กลุ่มงานบริหารทั่วไป สำนักงานสาธารณสุขจังหวัดศรีสะเกษ ได้จัดทำสรุปมติที่ประชุม และรายงานการประชุมพัฒนางานบริหาร หน่วยงานในสังกัดสำนักงานสาธารณสุขจังหวัดศรีสะเกษ ครั้งที่ ๖/๒๕๖๙ วันที่ ๒๑ พฤษภาคม ๒๕๖๙ เวลา ๐๙.๐๐ น.-๑๖.๓๐ น. ณ ห้องประชุมอาคารส่งเสริมสุขภาพ สำนักงานสาธารณสุขจังหวัดศรีสะเกษ ได้รับทราบทาง website <http://www.ssko.moph.go.th> เมื่อดาวนโหลดจากกลุ่มงาน จึงขอให้ที่ประชุมพิจารณาและรับรองรายงานการประชุมต่อไป

มติที่ประชุม.....

ระเบียบวาระที่ ๓ เรื่องสืบเนื่องจากการประชุมครั้งที่ ๖/๒๕๖๙ วันที่ ๒๑ พฤษภาคม ๒๕๖๙

ระเบียบวาระที่ ๔ เรื่องเสนอจากกลุ่มงานและงานต่างๆ

๔.๑ โรงพยาบาลศรีสะเกษ

มติที่ประชุม.....

๔.๒ กลุ่มงานประกันสุขภาพ

รายละเอียดแจ้งในที่ประชุม

๔.๓ กลุ่มงานพัฒนายุทธศาสตร์สาธารณสุข

๔.๓.๑ วาระจังหวัด : ศรีสะเกษเมืองสุขภาพดี นำอยู่อย่างยั่งยืน

๔.๓.๒ ติดตามงบค่าเสื่อมปี ๒๕๖๙

๔.๓.๓ การจัดทำแผนงบประมาณปี ๒๕๗๑ และงบค่าเสื่อมปี ๒๕๗๐

รายละเอียดแจ้งในที่ประชุม

๔.๔ กลุ่มกฎหมาย

มติที่ประชุม.....

๔.๕ กลุ่มงานทรัพยากรบุคคล

มติที่ประชุม.....

๔.๖ กลุ่มงานบริหารทั่วไป

๔.๖.๑ งานการเงินการบัญชีและงบประมาณ

๔.๖.๑.๑ แผนภาพกระบวนการควบคุม กำกับ ติดตาม และนำเข้าข้อมูลทดลองเงินนอกงบประมาณ (บข.11) เข้าสู่ระบบ New GFMIS Thai (บข.11) เข้าสู่ระบบ New GFMIS Thai



สำนักงานสาธารณสุข
จังหวัดศรีสะเกษ

แผนภาพกระบวนการควบคุม กำกับ ติดตาม และนำเข้าข้อมูลทดลองเงินนอกงบประมาณ (บข.11) เข้าสู่ระบบ New GFMIS Thai สำนักงานสาธารณสุขจังหวัดศรีสะเกษ

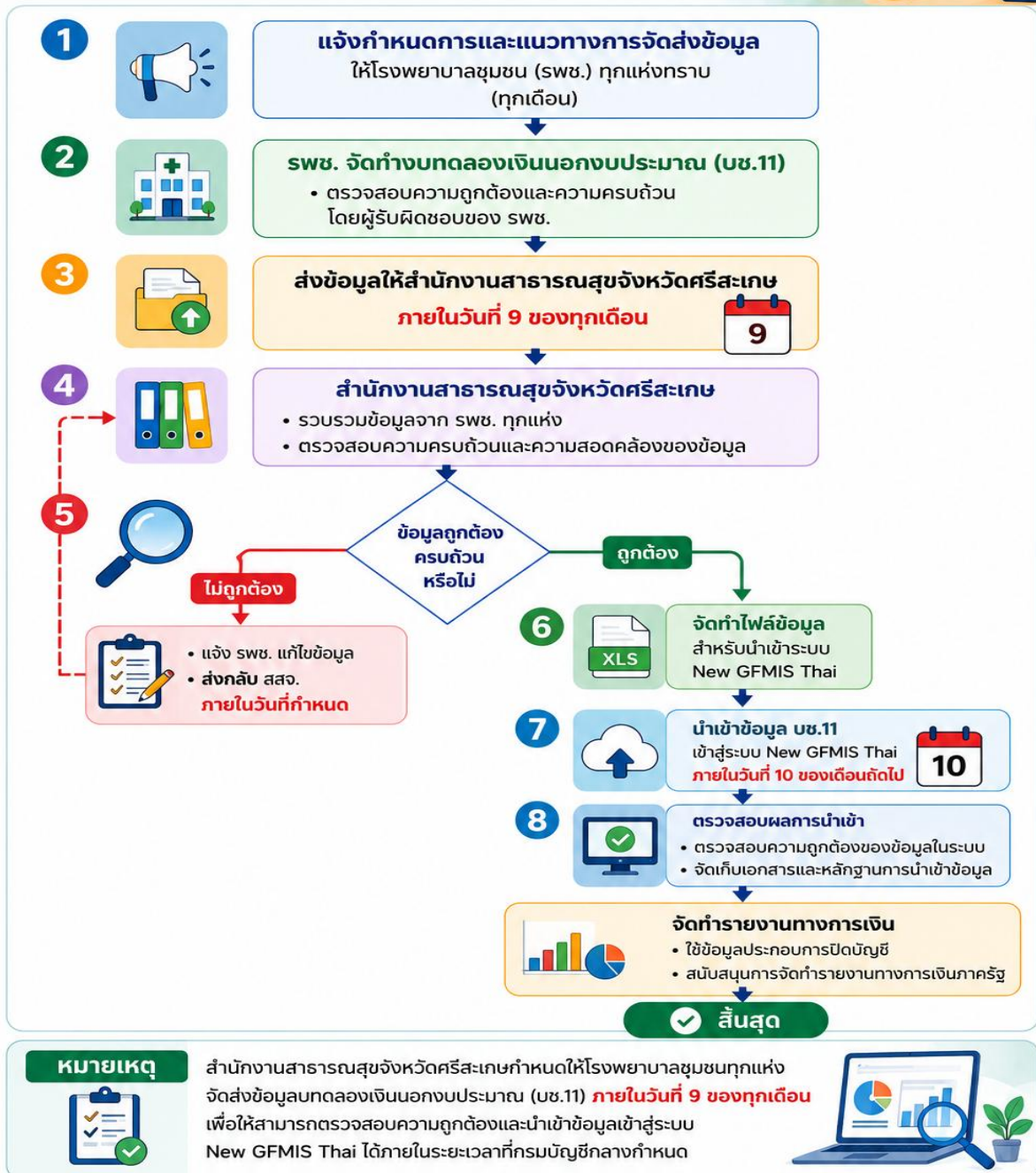

งานการเงินการบัญชีและงบประมาณ สำนักงานสาธารณสุขจังหวัดศรีสะเกษ

๔.๖.๑.๒ สรุปคะแนนการส่งบททดลอง ประจำเดือน ตุลาคม ๒๕๖๘- พฤษภาคม ๒๕๖๙ ดังนี้

ที่	รหัส	หน่วยงาน	ต.ค.-68	พ.ย.-68	ธ.ค.-68	ม.ค.-69	ก.พ.-69	มี.ค.-69	เม.ย.-69	พ.ค.-69
1	10700	ศรีสะเกษ,รพช.	100	100	100	100	100	100	100	100
2	10927	ยางชุมน้อย,รพช.	100	100	100	100	100	100	100	100
3	10928	กันทรารมย์,รพช.	100	100	100	100	100	100	100	100
4	10929	กันทรลักษ์,รพช.	100	100	100	100	100	100	100	100
5	10930	อุษัันธ์,รพช.	100	100	100	100	100	100	100	100
6	10931	ไพรบึง,รพช.	100	100	100	100	100	100	100	100
7	10932	ปรางค์กู่,รพช.	100	100	100	100	100	100	100	100
8	10933	ขุนหาญ,รพช.	100	100	100	100	100	100	100	100
9	10934	ราชสีลา,รพช.	100	100	100	100	100	100	100	100
10	10935	อุทุมพรพิสัย,รพช.	100	100	100	100	100	100	100	100
11	10936	บึงบูรพ์,รพช.	100	100	100	100	100	100	100	100
12	10937	ห้วยทับทัน,รพช.	100	100	100	100	100	100	100	100
13	10938	โนนคูณ,รพช.	100	100	100	100	100	100	100	100
14	10939	ศรีรัตน,รพช.	100	100	100	100	100	100	100	100
15	10940	วังหิน,รพช.	100	100	100	100	100	100	100	100
16	10941	น้ำเกลี้ยง,รพช.	100	100	100	100	100	100	100	100
17	10942	ภูสิงห์,รพช.	100	100	100	100	100	100	100	100
18	10943	เมืองจันทร์,รพช.	100	100	100	100	100	100	100	100
19	23125	เบญจลักษ์,รพช.	100	100	100	100	100	100	100	100
20	28014	พยุห์,รพช.	100	100	100	100	100	100	100	100
21	28015	โพธิ์ศรีสุวรรณ,รพช.	100	100	100	100	100	100	100	100
22	28016	ศีลาลาด,รพช.	100	100	100	100	100	100	100	100
23	53964	โคกจาน,รพช.	90	100	100	100	100	100	100	100

ข้อมูล ณ วันที่ ๑๙ มิถุนายน ๒๕๖๙

จุดประสงค์:- เพื่อทราบ

๔.๖.๑.๓ สรุปคะแนนการส่งบททดลอง ของลูกข่ายหน่วยบริการ ประจำเดือน ตุลาคม ๒๕๖๘ - เมษายน ๒๕๖๙

สรุปคะแนนการส่งบททดลอง ของลูกข่ายหน่วยบริการ ประจำเดือน ตุลาคม ๒๕๖๘ - เมษายน ๒๕๖๙ เมื่อดำเนินการส่งบทการเงินเข้าเว็บ สพค.ขอให้ผู้รับผิดชอบตรวจสอบให้ถูกต้อง หากพบว่ามีข้อผิดพลาดคะแนนคุณภาพบัญชี ไม่ถึง ๕๐ คะแนน ให้ดำเนินการแก้ไขปรับปรุงบทการเงินและส่งเข้าเว็บ สพค.

ที่	รหัส	หน่วยงาน	ต.ค.๖8	พ.ย.๖8	ธ.ค.-๖8	มค.๖9	ก.พ.-๖9	มี.ค.-๖9	เม.ย.-๖9
1	10700	ศรีสะเกษ,รพศ.							
2	10927	ยางชุมน้อย,รพช.	50	50	50	50	50	50	50
3	10928	กันทรารมย์,รพช.	50	50	50	50	50	50	50
4	10929	กันทรลักษ์,รพท.	40	40	30	30	40	40	40
5	10930	ขุขันธ์,รพช.	50	50	50	50	40	50	50
6	10931	ไพรบึง,รพช.	50	50	50	50	50	50	50
7	10932	ปรางค์กู่,รพช.	50	50	50	50	50	50	50
8	10933	ขุนหาญ,รพช.	50	50	50	50	50	50	50
9	10934	ราชไพศาล,รพช.	50	50	50	50	50	50	50
10	10935	อุทุมพรพิสัย,รพช.	50	50	50	40	40	50	50
11	10936	บึงบูรพ์,รพช.	50	50	50	50	50	50	50
12	10937	ห้วยทับทัน,รพช.	50	50	50	50	50	50	50
13	10938	โนนคูณ,รพช.	50	50	50	50	50	50	50
14	10939	ศรีรัตนนะ,รพช.	50	50	50	50	50	50	50
15	10940	วังหิน,รพช.	50	50	50	40	40	40	50
16	10941	น้ำเกลี้ยง,รพช.							
17	10942	ภูสิงห์,รพช.	50	50	50	50	50	50	50
18	10943	เมืองจันทร์,รพช.							
19	23125	เบญจลักษ์ฯ,รพช.	50	50	50	50	50	50	50
20	28014	พยุห์,รพช.	50	50	50	50	50	50	50
21	28015	โพธิ์ศรีสุวรรณ,รพช.							
22	28016	ศิลาลาด,รพช.	40	50	50	50	50	0	0
23	58964	โคกจาน,รพช.							

ข้อมูล ณ วันที่ ๑๙ มิถุนายน ๒๕๖๙

สาเหตุ ไม่ผ่านเกณฑ์ ๕๐ คะแนน เนื่องจาก

- ๑.หน่วยงานส่งข้อมูลช้า แม่ข่ายส่งบทรดลงภายในวันที่ ๑๕ ของเดือนถัดไปถูกข่ายส่งบทรดลง ภายในวันที่ ๒๕ ของเดือนถัดไป
๒. หน่วยงานบันทึกค่าสุทธิผิดด้าน
- ๓.รายงานหน่วยงานที่ไม่ปรับปรุงลูกหนี้ค่ารักษา UC -OP ใน CUP ทุกเดือน
๔. ไม่บันทึกวัสดุคงเหลือตามนโยบายบัญชี
๕. หน่วยงานไม่ปรับปรุงค่าเสื่อมราคา/ค่าตัดจำหน่ายทุกเดือน

จุดประสงค์:- เพื่อทราบ

๔.๖.๑.๔ สรุปรายงานการส่งข้อมูล บข.11 ประจำเดือน พฤษภาคม ๒๕๖๙

สำนักงานสาธารณสุขจังหวัดศรีสะเกษ ได้มีหนังสือแจ้งไปยัง รพช. ทุกแห่ง ให้ดำเนินการส่งข้อมูล บข.11 ให้แล้วเสร็จภายในวันที่ ๙ ของเดือนถัดไป ดังนั้นงานการเงินการบัญชีและงบประมาณจึงได้มีการสรุปตารางรายงานการส่งข้อมูล บข.๑๑ ประจำเดือน พฤษภาคม ๒๕๖๙ ดังนี้

สำนักงานสาธารณสุขจังหวัดศรีสะเกษ				
บข.11 พฤษภาคม 2569				
ลำดับ	ศูนย์ต้นทุน	รหัสศูนย์ต้นทุน	วันที่ส่ง	หมายเหตุ
1	รพ.วังหิน	2100200920	9 มิถุนายน 2569	11.33 น.
2	รพ.ไพรบึง	2100200915	9 มิถุนายน 2569	14.15 น.
3	รพ.น้ำเกลี้ยง	2100200910	9 มิถุนายน 2569	14.51 น.
4	รพ.พยุห์	2100200924	9 มิถุนายน 2569	15.46 น.
5	รพ.ขุนหาญ	2100200909	9 มิถุนายน 2569	16.13 น.
6	รพ.ขุขันธ์	2100200908	9 มิถุนายน 2569	16.16 น.
7	รพ.โพธิ์ศรีสุวรรณ	2100200925	9 มิถุนายน 2569	16.45 น.
8	รพ.ศีลาลาด	2100200926	9 มิถุนายน 2569	17.48 น.
9	รพ.เบญจลักษณ์ฯ	2100200913	9 มิถุนายน 2569	18.24 น.
10	รพ.ห้วยทับทัน	2100200922	9 มิถุนายน 2569	19.49 น.
11	ยางชุมน้อย	2100200918	10 มิถุนายน 2569	08.44 น.
12	รพ.กันทรารมย์	2100200907	10 มิถุนายน 2569	09.46 น.
13	รพ.โนนคูณ	2100200911	10 มิถุนายน 2569	11.51 น.
14	รพ.ราชีไศล	2100200919	10 มิถุนายน 2569	14.11 น.
15	รพ.บึงบูรพ์	2100200912	10 มิถุนายน 2569	15.14 น.
16	รพ.โคกจาน	2100201141	10 มิถุนายน 2569	15.20 น.
17	รพ.ศรีรัตนะ	2100200921	10 มิถุนายน 2569	16.02 น.
18	รพ.ปรางค์กู่	2100200914	10 มิถุนายน 2569	16.43 น.
19	รพ.ภูสิงห์	2100200916	10 มิถุนายน 2569	19.34 น.
20	รพ.เมืองจันทร์	2100200917	10 มิถุนายน 2569	20.38 น.
21	รพ.อุทุมพรพิสัย	2100200923	10 มิถุนายน 2569	21.30 น.

จุดประสงค์:- เพื่อทราบ

๔.๖.๑.๕ ขอให้แจ้งรายชื่อเพื่อแต่งตั้งเป็นคณะทำงานตรวจสอบคุณภาพบัญชี



ขอให้แจ้งรายชื่อ เพื่อแต่งตั้งเป็นคณะทำงาน ตรวจสอบคุณภาพบัญชี

สำนักงานสาธารณสุขจังหวัดศรีสะเกษ

1 วัตถุประสงค์

- ✔ เพื่อพัฒนาคุณภาพข้อมูลบัญชีของหน่วยบริการให้ถูกต้อง ครบถ้วน เป็นปัจจุบัน
- ✔ เพื่อเพิ่มความถูกต้องและน่าเชื่อถือของงบการเงิน
- ✔ เพื่อสนับสนุนการบริหารจัดการด้านการเงินการคลัง
- ✔ เพื่อให้ผู้บริหารใช้ข้อมูลในการวิเคราะห์และตัดสินใจได้อย่างมีประสิทธิภาพ

2 หน่วยบริการต้องดำเนินการ

- 1 ตรวจสอบรายชื่อคณะทำงานเดิม
- 2 เพิ่มเติมหรือเปลี่ยนแปลงรายชื่อ (ถ้ามี)
- 3 กรอกแบบฟอร์มที่กำหนด
- 4 ส่งกลับสำนักงานสาธารณสุขจังหวัดศรีสะเกษ ภายในวันที่ 26 มิถุนายน 2568

3 การแบ่งโซนการตรวจสอบคุณภาพบัญชี (6 โซน)

โซน 1	โซน 2	โซน 3	โซน 4	โซน 5	โซน 6
เมืองศรีสะเกษ พยุห์ วังหิน	กันทรารมย์ น้ำเกลี้ยง โนนคูณ	กันทรลักษ์ ขุนหาญ เบญจลักษ์ ศรีรัตนะ	ขุขันธ์ ภูสิงห์ ปรางค์กู่ ไพร่ตึง	อุทุมพรพิสัย ห้วยทับทัน เมืองจันทร์ โพธิ์ศรีสุวรรณ	ราษีไศล ศีลาสัย บึงบูรพ์ ยางชุมน้อย

4 โครงสร้างคณะทำงานตรวจสอบคุณภาพบัญชี



ประธานคณะทำงาน

รองประธานคณะทำงาน

คณะทำงาน

เลขานุการคณะทำงาน
ผู้ช่วยเลขานุการคณะทำงาน

5 หน้าที่คณะทำงานตรวจสอบคุณภาพบัญชี

- ✔ กำกับ ติดตาม แนะนำ และให้คำปรึกษาเกี่ยวกับการจัดทำบัญชี และการจัดทำหน่วยบริการ
- ✔ ตรวจสอบการจัดทำบัญชีหน่วยบริการในสังกัด ตามระบบบัญชีที่เกณฑ์คลัง เป็นไปตามมาตรฐานการบัญชีภาครัฐ
- ✔ ตรวจสอบรายงาน บข. 11 (หน่วยบริการ) ให้ตรงกับงบทดลองประจำเดือน
- ✔ ตรวจสอบรายงานประจำปี และงบการเงินประจำปี
- ✔ ออกดำเนินการตรวจสอบคุณภาพบัญชีหน่วยบริการในสังกัด และหน่วยบริการในเขตสุขภาพที่ 10
- ✔ สรุปผลการตรวจสอบคุณภาพบัญชี และแจ้งให้จังหวัดและหน่วยรับตรวจทราบ

6 เอกสาร/รายงานที่ตรวจสอบ

งบแสดงฐานะการเงิน

งบแสดงผลการดำเนินงาน

หมายเหตุประกอบงบการเงิน

รายงาน บข. 11 (หน่วยบริการ)

7 แบบฟอร์มแจ้งรายชื่อคณะทำงานตรวจสอบคุณภาพบัญชี

ลำดับ	ชื่อ - สกุล	ตำแหน่ง	หมายเหตุ
1			
2			
3			
...	ลงชื่อ..... (.....) หัวหน้าหน่วยงาน		

สำนักงานสาธารณสุขจังหวัดศรีสะเกษ 0 4561 6040-6 ต่อ 211 www.skho.moph.go.th

จุดประสงค์:- เพื่อทราบและดำเนินการ

๔.๖.๑.๖ แจ้างจัดสรรงบประมาณยาเสพติดจังหวัดศรีสะเกษ ปีงบประมาณ ๒๕๖๙ งวดที่ ๒ (ไตรมาสที่๓)

ตามหนังสือ กลุ่มงานควบคุมโรคไม่ติดต่อ สุขภาพจิตและยาเสพติด ที่ ศก ๐๐๓๓.๐๑๓/ว ๓๗๙๒ ลงวันที่ ๒๒ พฤษภาคม ๒๕๖๙ เรื่อง แจ้างจัดสรรงบประมาณยาเสพติดจังหวัดศรีสะเกษ ปีงบประมาณ ๒๕๖๙ งวดที่ ๒ (ไตรมาสที่ ๓) จัดสรรให้ โรงพยาบาลศรีสะเกษ โรงพยาบาลกันทรลักษ์ โรงพยาบาลอุทุมพรพิสัย และโรงพยาบาลชุมชนทุกแห่ง **โดยกำหนดเบิกจ่ายให้แล้วเสร็จ ภายในวันที่ ๓๐ กรกฎาคม ๒๕๖๙**

จุดประสงค์:- เพื่อทราบและดำเนินการ

๔.๖.๑.๗ แจ้างจัดสรรงบประมาณยาเสพติดจังหวัดศรีสะเกษ ปีงบประมาณ ๒๕๖๙ งวดที่ ๒ (ไตรมาสที่ ๓)

ตามหนังสือ กลุ่มงานควบคุมโรคไม่ติดต่อ สุขภาพจิตและยาเสพติด ที่ ศก ๐๐๓๓.๐๑๓/ว ๓๗๙๓ ลงวันที่ ๒๒ พฤษภาคม ๒๕๖๙ เรื่อง แจ้างจัดสรรงบประมาณยาเสพติดจังหวัดศรีสะเกษ ปีงบประมาณ ๒๕๖๙ งวดที่ ๒ (ไตรมาสที่ ๓) จัดสรรให้สาธารณสุขอำเภอ ทุกอำเภอ แห่งละ ๓๕,๐๐๐ บาท **โดยกำหนดเบิกจ่ายให้แล้วเสร็จ ภายในวันที่ ๓๐ กรกฎาคม ๒๕๖๙**

จุดประสงค์:- เพื่อทราบและดำเนินการ

๔.๖.๑.๘ รายงานลูกหนี้เงินยืมงบประมาณ

สำนักงานสาธารณสุขจังหวัดศรีสะเกษ							
รายงานลูกหนี้เงินยืมงบประมาณ ณ วันที่ 22 มิถุนายน 2569							
ลำดับ	เลขที่สัญญา	วันที่ยืม	วันครบสัญญา	ชื่อผู้ยืม	จำนวนเงิน	โครงการ	หน่วยงาน
1	32/69	17 ก.พ.69	20 มี.ค.69	นายธีระชัย พรหมคุณ	10,000.00	พขอ.	สสอ.เมือง
2	41/69	4 มี.ค.69	3 เม.ย.69	นางปิรัชญา บุรณะ	18,750.00	ยาเสพติด	สสอ.เมือง
3	46/69	4 มี.ค.69	18 เม.ย.69	นายสุระพล นามวงศ์	18,750.00	ยาเสพติด	สสอ. ห้วยทับทัน
4	47/69	4 มี.ค.69	18 เม.ย.69	นางสุพรรณการ์ อสิพงษ์	18,750.00	ยาเสพติด	สสอ. บึงบูรพ์
5	61/69	12 มี.ค.69	14 เม.ย.69	นายคมสัน รัตนสีหภูมิ	10,000.00	พขอ.	สสอ.ขุขันธ์
6	67/69	16 มี.ค.69	14 เม.ย.69	นายอรรถวุฒิ เมตกรณสกุลศิริ	48,730.00	ยาเสพติด	สสอ. ศีลาลาด
7	72/69	17 มี.ค.69	18 เม.ย.69	นางรัศมี คำขาลี	69,300.00	ยาเสพติด	รพ.ยางชุมน้อย
8	75/69	17 มี.ค.69	18 เม.ย.69	นายวุฒิวัฒนา เฟ็งชัย	36,600.00	ยาเสพติด	สสอ.โพธิ์ศรีสุวรรณ
9	80/69	23 มี.ค.69	28 เม.ย.69	นายสุยสันต์ กองสะดี	15,000.00	ยาสูบ	สสอ.ยางชุมน้อย
10	81/69	23 มี.ค.69	28 เม.ย.69	นางสาวแก้วนภา ชือสัตย์	10,000.00	พขอ.	สสอ.บึงบูรพ์
11	82/69	23 มี.ค.69	23 เม.ย.69	นางชนมณีภา แก้วพลงาม	10,000.00	พขอ.	สสอ.ห้วยทับทัน
12	92/69	1 เม.ย.69	1 พ.ค.69	นางสาวนันทดา สีหะวงษ์	15,000.00	ยาสูบ	สสอ.ยางชุมน้อย
13	93/69	1 เม.ย.69	1 พ.ค.69	นางสาวสุกญา เหมียมมาลา	15,000.00	ยาสูบ	สสอ.ยางชุมน้อย
14	94/69	1 เม.ย.69	16 พ.ค.69	นายพงษ์ศักดิ์ แสงแก้ว	18,750.00	ยาเสพติด	สสอ.ศรีรัตนะ
15	98/69	22 เม.ย.69	23 พ.ค.69	นายภัทรรณ ศรีสุรักษ์	47,320.00	ยาเสพติด	รพ.เบญจลักษณ์
16	99/69	29 เม.ย.69	29 พ.ค.69	นายชนสิทธิ์ สุจริตภักดี	9,750.00	พขอ.	สสอ.ศรีรัตนะ
17	100/69	29 เม.ย.69	29 พ.ค.69	นายศิริชัย รองเมือง	10,000.00	พขอ.	สสอ.อุทุมพรพิสัย



สรุปภาพรวมรายหน่วยงาน



ลำดับที่	หน่วยงาน	จำนวนสัญญาเยี่ยม
1	สสอ.ยางชุมน้อย	4
2	สสอ.เมือง	2
3	สสอ.ห้วยทับทัน	2
4	สสอ.บึงบูรพ์	2
5	สสอ.ศรีรัตนะ	2
6	สสอ.ซุขันธ์	1
7	สสอ.ศิลาลาด	1
8	รพ.ยางชุมน้อย	1
9	สสอ.โพธิ์ศรีสุวรรณ	1
10	รพ.เบญจลักษณ์	1
11	สสอ.อุทุมพรพิสัย	1

แหล่งข้อมูล : งานการเงินการบัญชีและงบประมาณ สสจ.ศรีสะเกษ

จุดประสงค์:- เพื่อทราบและดำเนินการ

๔.๖.๒ งานตรวจสอบและควบคุมภายใน

๔.๖.๒.๑ ดำเนินการประเมินแบบวัดการเปิดเผยข้อมูลสาธารณะ (MOIT) ประจำปีงบประมาณ พ.ศ. ๒๕๖๙

ให้หน่วยงานในสังกัดสำนักงานสาธารณสุขจังหวัดศรีสะเกษ ดำเนินการประเมินแบบวัดการเปิดเผยข้อมูลสาธารณะ (MOPH Open Data Integrity and Transparency Assessment : MOIT) ประจำปีงบประมาณ พ.ศ. ๒๕๖๙ รอบ ๑๒ เดือน ผ่านระบบ MITAS (MOPH Integrity and Transparency Assessment System) ตั้งแต่วันที่ ๘ กรกฎาคม ๒๕๖๙ ถึงวันที่ ๑๑ กันยายน ๒๕๖๙

TIMELINE

MITAS

หน่วยรับตรวจ 1,855 หน่วย

เปิด วันที่ 8 กรกฎาคม 2569

ปิด วันที่ 11 กันยายน 2569

รอบ 12 เดือน

ผู้ตรวจประเมินฯ

ตั้งแต่วันที่ 13 กรกฎาคม 2569

ถึงวันที่ 17 กันยายน 2569



จุดประสงค์:- เพื่อทราบและดำเนินการ

๔.๖.๓ งานอาคารสถานที่

๔.๖.๓.๑ ติดตามการจัดส่งเอกสารการสำรวจที่ดินและการขึ้นทะเบียนสิ่งปลูกสร้าง

สรุปรายงานสำรวจ ที่ดิน อาคาร/สิ่งปลูกสร้าง ประจำปี 2569
หน่วยงาน รพช. เดือน มี.ย. 2569

สรุปรายงานสำรวจ ที่ดิน อาคาร/สิ่งปลูกสร้าง ประจำปี 2569
หน่วยงาน สสอ. เดือน มี.ย. 2569

ลำดับ	หน่วยงาน	ส่งแล้ว	ยังไม่ส่ง	ครบ	ไม่ครบ	เอกสารที่ต้องจัดส่งเต็ม					ลำดับ	หน่วยงาน	ส่งแล้ว	ยังไม่ส่ง	ครบ	ไม่ครบ	เอกสารที่ต้องจัดส่งเต็ม				
						หนังสือรับรองสิทธิ/โฉนด/ที่ราชพัสดุ/หนังสือ คสอ.	โฉนด	สำเนาการขึ้นทะเบียนสิ่งปลูกสร้าง	ไม่ทำตามแบบที่ขอใช้ประโยชน์	รูปภาพถ่าย							หนังสือรับรองสิทธิ/โฉนด/ที่ราชพัสดุ/หนังสือ คสอ.	โฉนด	สำเนาการขึ้นทะเบียนสิ่งปลูกสร้าง	ไม่ทำตามแบบที่ขอใช้ประโยชน์	รูปภาพถ่าย
1	รพช. ศรีสะเกษ	✓		✓							1	สสอ. เมืองศรีสะเกษ		✓							
2	รพ. กัมพรศักดิ์	✓		✓							2	สสอ. กัมพรศักดิ์		✓							
3	รพ. กัมพรภรณ์		✓								3	สสอ. กัมพรภรณ์	✓		✓						
4	รพช. ขุนนือย	✓		✓							4	สสอ. ขุนนือย	✓			✓	✓	✓			✓
5	รพ. บ้านสิยะ	✓		✓							5	สสอ. บ้านสิยะ	✓		✓	✓	✓	✓			✓
6	รพ. โนนคูณ	✓		✓							6	สสอ. โนนคูณ		✓							
7	รพ. อุทุมพรพิสัย		✓								7	สสอ. อุทุมพรพิสัย		✓							
8	รพ. ไทรบุรีสุวรรณ	✓		✓							8	สสอ. ไทรบุรีสุวรรณ		✓							
9	รพ. เมืองจันทร์		✓								9	สสอ. เมืองจันทร์		✓							
10	รพ. ราษีไศล		✓								10	สสอ. ราษีไศล	✓		✓		✓	✓			✓
11	รพ. สีดา		✓								11	สสอ. สีดา		✓				✓	✓		
12	รพ. เบ็ญจบุรุษ		✓								12	สสอ. เบ็ญจบุรุษ	✓			✓	✓	✓			✓
13	รพ. ชูชัย	✓		✓							13	สสอ. ชูชัย		✓							
14	รพ. ปรังสุกุล		✓								14	สสอ. ปรังสุกุล		✓							
15	รพ. วัชริน		✓								15	สสอ. วัชริน		✓							
16	รพ. ขุนหาญ		✓								16	สสอ. ขุนหาญ		✓							
17	รพ. เบลอจักษณ		✓								17	สสอ. เบลอจักษณ		✓							
18	รพ. ศรีรัตน		✓								18	สสอ. ศรีรัตน		✓							
19	รพ. พยุห์	✓		✓							19	สสอ. พยุห์	✓		✓						
20	รพ. หัวขั้วทับทัน	✓		✓							20	สสอ. หัวขั้วทับทัน		✓							
21	รพ. ภูสิงห์	✓		✓							21	สสอ. ภูสิงห์	✓		✓						
22	รพ. ไทรนิง		✓								22	สสอ. ไทรนิง	✓			✓	✓	✓			✓
23	รพ. โลกจาน		✓																		

หมายเหตุ : ข้อมูล ณ วันที่ 19 มี.ย. 2569
ส่งเอกสารเพิ่มภายในวันที่ 10 ก.ค. 2569

สีเขียว คือ ส่งเอกสารแล้ว รวม 10 แห่ง
สีแดง คือ ยังไม่ส่งเอกสาร รวม 13 แห่ง
สีส้ม คือ เอกสารที่ต้องส่งเต็ม รวม 0 แห่ง

สีเขียว คือ ส่งเอกสารแล้ว รวม 8 แห่ง
สีแดง คือ ยังไม่ส่งเอกสาร รวม 14 แห่ง
สีส้ม คือ เอกสารที่ต้องส่งเต็ม รวม 5 แห่ง

จุดประสงค์:- เพื่อทราบและดำเนินการ

คู่มือปฏิบัติการตรวจสอบและบริหารจัดการที่ดิน

สังกัดสำนักงานสาธารณสุขจังหวัดศรีสะเกษ (สสจ.ศรีสะเกษ)
แนวทางปฏิบัติตามระเบียบการบริหารจัดการทรัพย์สินของทางราชการ

© NotebookLM

วัตถุประสงค์หลัก: ยกระดับข้อมูลที่ดินสู่มาตรฐานราชการ



ข้อมูลกระจาย

เพื่อปรับปรุงข้อมูลที่ดินในครอบครองให้เป็นปัจจุบัน
และถูกต้องตามระเบียบการบริหารจัดการทรัพย์สิน
ของทางราชการอย่างสมบูรณ์



ถูกต้องตามระเบียบราชการ

© NotebookLM

โครงสร้างการดำเนินงาน: 5 ภารกิจสำคัญ



ภารกิจที่ 1: โครงสร้างการสำรวจข้อมูลพื้นฐาน



ภารกิจที่ 2 & 3: การจัดการพื้นที่แบบบูรณาการ

ผังระดับอำเภอ



- ระบุอาคารของทุกหน่วยงาน และวัตถุประสงค์
- ระบุเนื้อที่ที่ใช้ และพื้นที่คงเหลือในอนาคต

ข้อควรระวัง: หากส่วนราชการอื่นขอใช้พื้นที่ ต้องตรวจสอบใบอนุญาต/หนังสือยินยอมให้ถูกต้องตามกฎหมาย

ผังแม่บทอาคาร



- ปรับปรุงและบังคับใช้ผังแปลนศูนย์ราชการให้ตรงตามผังแม่บท
- หากยังไม่มีผัง ให้รับจัดทำแผนการใช้ประโยชน์
- เมินวางแผนพื้นที่ว่างเพื่อสงวนไว้ใช้ประโยชน์ในอนาคต

© NotebookLM

ภารกิจที่ 4: กระบวนการจัดการที่ดินสาธารณะประโยชน์



© NotebookLM

ภารกิจที่ 5: กระบวนการเร่งรัดโอนกรรมสิทธิ์ที่ดินบริจาค



© NotebookLM

ตารางเปรียบเทียบการจัดการข้อจำกัดทางกฎหมาย

ประเภทที่ดิน	ปัญหาที่พบ	การดำเนินการทางกฎหมาย	ผลลัพธ์สุดท้าย
ที่ดินสาธารณประโยชน์	ยังไม่ทอนสภาพ	ยื่นขอใช้ (ม.9) และขออนสภาพ ณ สำนักงานที่ดิน	ส่ง สสง. เพื่อ ขึ้นทะเบียนธนาคาร
ที่ดินบริจาค	ยังไม่โอนกรรมสิทธิ์	เร่งทำนิติกรรม รับโอนกรรมสิทธิ์	ขึ้นทะเบียนกับ ธนาคารพื้นที่

© NotebookLM

กลไกสู่ความสำเร็จของทะเบียนสินทรัพย์



NotebookLM

เอกสารแนบท้ายที่ต้องจัดส่ง

จัดส่งสำเนาเอกสารทั้ง 4 หมวดหมู่ พร้อมกับแบบสำรวจ



1. สำเนาเอกสารที่ดิน (เช่น โฉนด, นส., หนังสือแสดงการใช้ประโยชน์)



2. สำเนาเอกสารสิ่งปลูกสร้าง (เอกสารขึ้นทะเบียนอาคารทุกรายการที่มีอยู่จริง)



3. แผนผังอาคาร (ผังแม่บทแสดงตำแหน่งอาคารและพื้นที่ว่างอย่างชัดเจน)



4. รูปภาพประกอบ (ภาพถ่ายพื้นที่และสิ่งปลูกสร้างจริงตามทะเบียนสำรวจ)

NotebookLM

สรุปขั้นตอนการปฏิบัติงาน

01

ตรวจสอบและจำแนก

สำรวจข้อมูลที่ดิบและสิ่งปลูกสร้าง พร้อมจัดทำผังแม่บทการใช้ประโยชน์พื้นที่ให้เป็นปัจจุบัน

02

ดำเนินการทางกฎหมาย

เร่งขออนุญาตที่สาธารณประโยชน์ และโอนกรรมสิทธิ์ที่ดินบริจาคให้เสร็จสิ้น

03

นำส่งชุดเอกสาร

จัดเตรียมเอกสารแนบท้าย 4 หมวดหมู่ ส่งให้ สสจ.ศรีสะเกษ เพื่อดำเนินการขึ้นทะเบียนนารักษ์ต่อไป

จุดประสงค์: เพื่อทราบ

๔.๖.๔ งานพัสดุ

๔.๖.๔.๑ แจกหนังสือเวียน, หนังสือที่เกี่ยวข้อง และแนวทางปฏิบัติ

๑. หนังสือคณะกรรมการวินิจฉัยปัญหาการจัดซื้อจัดจ้างและการบริหารพัสดุภาครัฐ กรมบัญชีกลาง ที่ กค(กวจ) ๐๔๐๕.๒/ว ๒๔๒ ลว. ๘ เมษายน ๒๕๖๙ เรื่อง แนวทางปฏิบัติเกี่ยวกับการดำเนินการจัดซื้อจัดจ้างในช่วงเวลาที่ได้รับผลกระทบจากสถานการณ์ความขัดแย้งในภูมิภาคตะวันออกกลาง

๒. หนังสือกรมบัญชีกลาง ที่ กค ๐๔๓๓.๒/ว๒๔๔ ลงวันที่ ๙ เมษายน ๒๕๖๙ เรื่อง การขยายตารางรายละเอียดประกอบการถอดแบบคำนวณราคากลางงานก่อสร้างที่เกี่ยวข้องกับราคาน้ำมัน

๓. หนังสือสำนักงบประมาณ ที่ นร ๐๗๑๙.๑/ว๑๙๐ ลงวันที่ ๒๘ พฤษภาคม ๒๕๖๙ เรื่อง ชักข้อความเข้าใจเกี่ยวกับวิธีปฏิบัติการณ์ผ่อนผันวิธีคำนวณเงินชดเชยค่างานก่อสร้างตามสัญญาแบบปรับราคาได้ (ค่า K) เป็นการชั่วคราว ตามนัยมติคณะรัฐมนตรีเมื่อวันที่ ๑๙ พฤษภาคม ๒๕๖๙

๔ หนังสือคณะกรรมการวินิจฉัยปัญหาการจัดซื้อจัดจ้างและการบริหารพัสดุภาครัฐ กรมบัญชีกลาง ที่ กค(กวจ) ๐๔๐๕.๒/ว ๔๒๐ ลว. ๕ มิถุนายน ๒๕๖๙ เรื่อง ข้อความเข้าใจนิยามความหมาย “งานก่อสร้าง” ตามพระราชบัญญัติการจัดซื้อจัดจ้างและการบริหารพัสดุภาครัฐ พ.ศ. ๒๕๖๐

๕. ประกาศคณะกรรมการราคากลางและขึ้นทะเบียนผู้ประกอบการ เรื่อง หลักเกณฑ์และวิธีการกำหนดราคากลางงานก่อสร้าง ประกาศ ณ ๑๙ พฤษภาคม ๒๕๖๙

๖. หลักเกณฑ์การคำนวณราคากลางงานก่อสร้างอาคาร ๒๕๖๙ คณะกรรมการราคากลางและขึ้นทะเบียนผู้ประกอบการ กรมบัญชีกลาง

๗. หนังสือคณะกรรมการวินิจฉัยปัญหาการจัดซื้อจัดจ้างและการบริหารพัสดุภาครัฐ กรมบัญชีกลาง ที่ กค(กวจ) ๐๔๐๕.๓/ว ๖๕๑ ลว. ๒๖ กันยายน ๒๕๖๘ เรื่อง แนวทางการปรับลดราคาในแบบแสดงรายการ ปริมาณงาน และราคา



หนังสือแจ้งเวียนงานพัสดุ เดือน มิย.๒๕๖๙

๔.๖.๔ ๒. การติดตามบันทึกข้อมูลสินทรัพย์ ข้อมูล ณ ๓๑ พฤษภาคม ๒๕๖๙ ใน Google Form

ติดตามการบันทึกข้อมูลสินทรัพย์ผ่านแบบฟอร์ม ออนไลน์ (Google Forms) ข้อมูล ณ วันที่ ๓๑ พฤษภาคม ๒๕๖๙ เพื่อรายงานเขตสุขภาพที่ ๑๐ และขอให้ดำเนินการให้แล้วเสร็จภายในวันที่ ๑๒ มิถุนายน ๒๕๖๙

- รพช. จำนวน ๒๐ แห่ง บันทึกข้อมูลครบทั้ง ๒๐ แห่ง
- สสอ. จำนวน ๒๒ อำเภอ
 ๑. บันทึกข้อมูลครบ ๑๖ อำเภอ
 ๒. ไม่บันทึกข้อมูล ๔ อำเภอ
 ๓. บันทึกข้อมูลไม่ครบ ๒ อำเภอ

สรุปรายชื่อหน่วยงานที่บันทึกข้อมูลไม่ครบและไม่บันทึกข้อมูลสินทรัพย์

(ณ วันที่ ๒๒ มิถุนายน ๒๕๖๙ เวลา ๐๘.๕๐ น.)

ลำดับ	รายชื่อ สำนักงานสาธารณสุขอำเภอ (โรงพยาบาลส่งเสริมสุขภาพตำบลในพื้นที่รับผิดชอบ)	กำหนดแล้วเสร็จภายใน ๑๒ มิถุนายน ๒๕๖๙		หมายเหตุ
		กรอกข้อมูลแล้ว	ยังไม่กรอกข้อมูล	
1	สำนักงานสาธารณสุขอำเภอกันทรลักษ์ (รพ.สต. 12 แห่ง)		x	
2	สำนักงานสาธารณสุขอำเภอบึงบูรพ์ (รพ.สต. 1 แห่ง)		x	
3	สำนักงานสาธารณสุขอำเภอปรางค์กู่ (รพ.สต. 12 แห่ง)		x	
4	สำนักงานสาธารณสุขอำเภอเมืองศรีสะเกษ		x	
5	สำนักงานสาธารณสุขอำเภอเบญจลักษ์ (รพ.สต. 4 แห่ง)	✓	x	ไม่ระบุ inf. แจ้งลงระบบ เดือนหน้า
6	สำนักงานสาธารณสุขอำเภอราชีไศล (รพ.สต. 14 แห่ง)	✓	x	ไม่ระบุ inf.

๔.๖.๔.๓. ติดตามการส่งรายงานข้อมูลทรัพย์สินที่ได้รับจัดสรรจากเงินงบประมาณเพื่อตรวจสอบและนำเข้า GFMIS (รพช.) ตามหนังสือสำนักงานสาธารณสุขจังหวัดศรีสะเกษ ว๔๐๔๓ ลว. ๒๙ พ.ค ๖๙ และ ว ๔๐๔๔ ลว. ๒๙ พ.ค ๖๙

**สรุปรายชื่อ รพช.ที่รายงานข้อมูลทรัพย์สินที่ได้รับจัดสรรจาก
เงินงบประมาณเพื่อตรวจสอบและนำเข้า GFMIS (รพช.) ตาม ว๔๐๔๓ ลว ๒๙ พค ๖๙
สำนักงานสาธารณสุขจังหวัดศรีสะเกษ (กำหนดส่ง ๔ มิ.ย. ๖๙)
(ณ วันที่ ๒๒ มิถุนายน ๒๕๖๙ เวลา ๐๘.๕๐ น.)**

ลำดับ	รายชื่อโรงพยาบาลชุมชน	กำหนดส่ง(มติที่ประชุม EIA) วันที่ 12 มิถุนายน 2569		หมายเหตุ
		เอกสาร	ไฟล์	
1	โรงพยาบาลโพธิ์ศรีสุวรรณ	x	✓	รอ ผอ.ลงนาม.
2	โรงพยาบาลไพรบึง	x	✓	รอเอกสาร
3	โรงพยาบาลอุทุมพรพิสัย	ศก 0033.301/1383 ลว. 18 มิ.ย. 69	x	รอไฟล์
4	โรงพยาบาลกันทรารมย์	ศก 0033.301/1039 ลว. 4 มิ.ย. 69	✓	
5	โรงพยาบาลขุขันธ์	ศก 0033.301/640 ลว. 12 มิ.ย. 69	✓	
6	โรงพยาบาลขุนหาญ	ศก 0033.301/1407 ลว. 4 มิ.ย. 69	✓	
7	โรงพยาบาลน้ำเกลี้ยง	ศก 0033.301/481 ลว. 4 มิ.ย. 69	✓	
8	โรงพยาบาลโนนคูณ	ศก 0033.301/584 ลว. 11 มิ.ย. 69	✓	
9	โรงพยาบาลบึงบูรพ์	ศก 0033.301/636 ลว. 4 มิ.ย. 69	✓	
10	โรงพยาบาลเบญจลักษ์	ศก 0033.301/1151 ลว. 4 มิ.ย. 69	✓	
11	โรงพยาบาลปรางค์กู่	ศก 0033.301/789 ลว. 10 มิ.ย. 69	✓	
12	โรงพยาบาลพยุห์	ศก 0033.301/544 ลว. 8 มิ.ย. 69	✓	
13	โรงพยาบาลภูสิงห์	ศก 0033.301/983 ลว. 4 มิ.ย. 69	✓	
14	โรงพยาบาลเมืองจันทร์	ศก 0033.301/647 ลว. 16 มิ.ย. 69	✓	
15	โรงพยาบาลยางชุมน้อย	ศก 0033.301/692 ลว. 5 มิ.ย. 69	✓	
16	โรงพยาบาลราษีไศล	ศก 0033.301/781 ลว. 12 มิ.ย. 69	✓	
17	โรงพยาบาลวังหิน	ศก 0033.301/1117 ลว. 10 มิ.ย. 69	✓	
18	โรงพยาบาลศรีรัตนะ	ศก 0033.301/1323 ลว. 28 พ.ค. 69	✓	
19	โรงพยาบาลศิลาลาด	ศก 0033.301/923 ลว. 9 มิ.ย. 69	✓	
20	โรงพยาบาลห้วยทับทัน	ศก 0033.301/1820 ลว. 5 มิ.ย. 69	✓	

สรุปรายชื่อ รพช.ที่รายงานข้อมูลทรัพย์สินที่ได้รับจัดสรรจาก

เงินงบประมาณเพื่อตรวจสอบและนำเข้า GMIS (รพช.) ตาม ว4044 ลว 29 พค 69

สำนักงานสาธารณสุขจังหวัดศรีสะเกษ (กำหนดส่ง 4 มิ.ย. 69)

(ณ วันที่ 22 มิถุนายน 2569 เวลา 08.50 น.)

ลำดับ	รายชื่อ สำนักงานสาธารณสุขอำเภอ (โรงพยาบาลส่งเสริมสุขภาพตำบลในพื้นที่รับผิดชอบ)	กำหนดส่ง(มติที่ประชุม EIA) วันที่ 12 มิถุนายน 2569		หมายเหตุ
		เอกสาร	ไฟล์	
1	สำนักงานสาธารณสุขอำเภอกันทรลักษณ์ (รพ.สต. 12 แห่ง)		✗	
2	สำนักงานสาธารณสุขอำเภอปรางค์กู่ (รพ.สต. 12 แห่ง)		✗	
3	สำนักงานสาธารณสุขอำเภอพยุห์ (รพ.สต. 5 แห่ง)		✗	
4	สำนักงานสาธารณสุขอำเภอไพรบึง (รพ.สต. 3 แห่ง)		✗	
5	สำนักงานสาธารณสุขอำเภอภูสิงห์ (รพ.สต. 8 แห่ง)		✗	
6	สำนักงานสาธารณสุขอำเภอเมืองศรีสะเกษ		✗	
7	สำนักงานสาธารณสุขอำเภอศีลาลาด (รพ.สต. 1 แห่ง)		✗	
8	สำนักงานสาธารณสุขอำเภอวังหิน (รพ.สต. 3 แห่ง)	ศก 1633/373 ลว. 10 มิ.ย. 69	✗	
9	สำนักงานสาธารณสุขอำเภอห้วยทับทัน (รพ.สต. 3 แห่ง)	ศก 1133/326 ลว. 10 มิ.ย. 69	✗	
10	สำนักงานสาธารณสุขอำเภอกันทรารมย์ (รพ.สต. 9 แห่ง)	ศก 0233/246 ลว. 2 มิ.ย. 69	✓	
11	สำนักงานสาธารณสุขอำเภอขุขันธ์ (รพ.สต. 18 แห่ง)	ศก 0433/636 ลว. 9 มิ.ย. 69	✓	
12	สำนักงานสาธารณสุขอำเภอขุนหาญ (รพ.สต. 16 แห่ง)	ศก 0733/273 ลว. 12 มิ.ย. 69	✓	
13	สำนักงานสาธารณสุขอำเภอน้ำเกลี้ยง	ศก 1533/238 ลว. 9 มิ.ย. 69	✓	
14	สำนักงานสาธารณสุขอำเภอโนนคูณ (รพ.สต. 3 แห่ง)	ศก 1333/336 ลว. 4 มิ.ย. 69	✓	
15	สำนักงานสาธารณสุขอำเภอเบ็ญบุรพ์ (รพ.สต. 1 แห่ง)	ศก 1233/183 ลว. 2 มิ.ย. 69	✓	
16	สำนักงานสาธารณสุขอำเภอเบญจลักษ์ (รพ.สต. 4 แห่ง)	ศก 1933/475 ลว. 4 มิ.ย. 69	✓	
17	สำนักงานสาธารณสุขอำเภอโพธิ์ศรีสุวรรณ	ศก 2133/216 ลว. 9 มิ.ย. 69	✓	
18	สำนักงานสาธารณสุขอำเภอเมืองจันทร์	ศก 1833/399 ลว. 15 มิ.ย. 69	✓	
19	สำนักงานสาธารณสุขอำเภอยางชุมน้อย (รพ.สต. 6 แห่ง)	ศก 1033/272 ลว. 9 มิ.ย. 69	✓	
20	สำนักงานสาธารณสุขอำเภอราชีไศล (รพ.สต. 14 แห่ง)	ศก 0533/258 ลว. 4 มิ.ย. 69	✓	
21	สำนักงานสาธารณสุขอำเภอศรีรัตนะ (รพ.สต. 6 แห่ง)	ศก 1433/282 ลว. 4 มิ.ย. 69	✓	
22	สำนักงานสาธารณสุขอำเภออุทุมพรพิสัย (รพ.สต. 5 แห่ง)	ศก 0633/357 ลว. 10 มิ.ย. 69	✓	

๔.๖.๔.๔. ติดตามเร่งรัดข้อมูลทรัพย์สินของสถานีนอนามัยเฉลิมพระเกียรติ ๖๐ พรรษา นวมินทราชินี และโรงพยาบาลส่งเสริมสุขภาพตำบลที่ถ่ายโอนให้แก่องค์การบริหารส่วนจังหวัดศรีสะเกษ ปีงบประมาณ พ.ศ. ๒๕๖๙ จำนวน ๒ แห่ง คือ รพ.สต.กระแซง และ รพ.สต.บ้านแก ในพื้นที่ความรับผิดชอบของ สสอ.กันทรลักษณ์

-สสจ.ศก. แจ้งเร่งรัดการส่งรายงานฯ ๒ ฉบับ

๑. หนังสือสำนักงานสาธารณสุขจังหวัดศรีสะเกษ ที่ ศก ๐๐๓๓.๐๐๑/๔๙๖ ลว. ๒๑ มกราคม ๒๕๖๙ เรื่อง ขอเร่งรัดข้อมูลทรัพย์สินของสถานีนอนามัยเฉลิมพระเกียรติ ๖๐ พรรษา นวมินทราชินี และโรงพยาบาลส่งเสริมสุขภาพตำบลที่ถ่ายโอนให้แก่องค์การบริหารส่วนจังหวัดศรีสะเกษ ปีงบประมาณ พ.ศ. ๒๕๖๙

๒. หนังสือสำนักงานสาธารณสุขจังหวัดศรีสะเกษ ที่ ศก ๐๐๓๓.๐๐๑/๓๒๓๓ ลว. ๕ พฤษภาคม ๒๕๖๙ เรื่อง ขอเร่งรัดข้อมูลทรัพย์สินของสถานีนอนามัยเฉลิมพระเกียรติ ๖๐ พรรษา นวมินทราชินี และโรงพยาบาลส่งเสริมสุขภาพตำบลที่ถ่ายโอนให้แก่องค์การบริหารส่วนจังหวัดศรีสะเกษ ปีงบประมาณ พ.ศ. ๒๕๖๙ ครั้งที่ ๒

จุดประสงค์:- เพื่อทราบและดำเนินการในส่วนที่เกี่ยวข้อง

ระเบียบวาระที่ ๕

๕.๑ แผนการให้ความรู้เพิ่มเติม ในการประชุมพัฒนางานบริหาร ฯ ประจำปีงบประมาณ พ.ศ. ๒๕๖๙

ประจำเดือน	กำหนดวันประชุม	กลุ่มงาน/งาน
กรกฎาคม ๒๕๖๙	วันศุกร์ที่ ๒๔ กรกฎาคม ๒๕๖๙	กลุ่มกฎหมาย
สิงหาคม ๒๕๖๙	วันศุกร์ที่ ๒๑ สิงหาคม ๒๕๖๙	กลุ่มงานประกันสุขภาพ/ งานพัสดุ
กันยายน ๒๕๖๙	วันศุกร์ที่ ๑๑ กันยายน ๒๕๖๙	กลุ่มงานยุทธศาสตร์ฯ

เลิกประชุมเวลา.....น.

หมายเลขโทรศัพท์และอีเมล ผู้ช่วย สาธารณสุขอำเภอ

อำเภอ	ชื่อ-สกุล ผู้ช่วย สสอ.	ตำแหน่ง	หมายเลขโทรศัพท์	อีเมล	หมายเหตุ
เมืองศรีสะเกษ	นายธีระชัย พรหมคุณ	นักวิชาการสาธารณสุขชำนาญการ	086-4889902		
ยางชุมน้อย	นายทรงศักดิ์ มณีวรรณ.	นักวิชาการสาธารณสุขชำนาญการ	090-2362958		
วังหิน	นางสาวมยุรี สิมมะโรง	นักวิชาการสาธารณสุขชำนาญการ	085-8599326		
กันทรารมย์	นางอุษณีย์ ติละบาล.	นักวิชาการสาธารณสุขชำนาญการ	065-5516926		
โนนคูณ	นางสาวสุจิตรา คำเงา	นักวิชาการสาธารณสุขชำนาญการ	081-5797487		
อุทุมพรพิสัย	นายศิริชัย ร่องเมือง.	นักวิชาการสาธารณสุขชำนาญการ	099-0191120		
ห้วยทับทัน	นางสาวชนมณีภา แก้วพลงาม	นักวิชาการสาธารณสุขชำนาญการ	087-0562870		
บึงบูรพ์	นางสาวสุพรรณิการ์ อสิพงษ์	นักวิชาการสาธารณสุขชำนาญการ	099-9985759		
โพธิ์ศรีสุวรรณ	นางสาวพัชรินทร์ เข้มทอง	นักวิชาการสาธารณสุขชำนาญการ			
เมืองจันทร์	นางสาวมยุรี นามวิสัย	นักวิชาการสาธารณสุขชำนาญการ	084-6050988		
ขุขันธ์	นายคมสัน รัตนสีหภูมิ.	นักวิชาการสาธารณสุขชำนาญการ	063-5239352		
ภูสิงห์	นายชยพล เสนาภักดิ์.	นักวิชาการสาธารณสุขชำนาญการ	064-2432333		
ปรางค์กู่	นายวินิจ มนทอง	นักวิชาการสาธารณสุขชำนาญการ	085-7359808		
ไพรบึง	นายธรรมบุญ มีสน	นักวิชาการสาธารณสุขชำนาญการ	081-4862124		
กันทรลักษ์	นางสาววราพรรณ ลิลัน	นักวิชาการสาธารณสุขชำนาญการ	098-6239196		
ศรีรัตนะ	นายพงษ์ศักดิ์ แสงแก้ว.	นักวิชาการสาธารณสุขชำนาญการ	086-1119611		
เบญจลักษ์	นายไกรสร ไชยทอง	นักวิชาการสาธารณสุขชำนาญการ	084-8899539		
ราชไศล	นายศักดิ์พันธ์ พันธุ์สวัสดิ์	นักวิชาการสาธารณสุขชำนาญการ	081-0655688		
ขุนหาญ	นางสาวจุฑาภรณ์ งามวิสัย	นักวิชาการสาธารณสุขชำนาญการ	087-6538612		
พยุห์	นายเอื้ออังกูร คำมา	นักวิชาการสาธารณสุขชำนาญการ	096-4193936		
น้ำเกลี้ยง	สิบเอกภมรรักษ์ สายสิญจน์	นักวิชาการสาธารณสุขชำนาญการ			
ศิลาลาด	นายอรรถวุฒิ เมตกรณสกุลศิริ	นักวิชาการสาธารณสุขปฏิบัติการ	088-2758201		

หมายเลขโทรศัพท์และอีเมล หัวหน้าฝ่ายบริหาร หัวหน้าฝ่ายการจัดการ โรงพยาบาล

อำเภอ	ชื่อ-สกุล ผู้ช่วย สสอ.	ตำแหน่ง	หมายเลขโทรศัพท์	อีเมล	หมายเหตุ
รพ.ศรีสะเกษ	นายสมคิด สุทธิคำภา	นักวิชาการสาธารณสุขชำนาญการ			
ยางชุมน้อย	นางสาวธิดาภรณ์ สิริพิเดช	นักจัดการงานทั่วไปชำนาญการ	089-757-8885		
วังหิน	นางนงภคัตต์ ชันศิลา	นักจัดการงานทั่วไปชำนาญการ	0885950399		
กันทรารมย์	นายธีรยุทธ ยิ่งใจกล้า	นักจัดการงานทั่วไปปฏิบัติการ			
โนนคูณ	นางสาวโสภิตา ไตรเดชาพล	นักจัดการงานทั่วไปปฏิบัติการ	089-5796556		
อุทุมพรพิสัย	นางวาสนา ประพาฬ	นักจัดการงานทั่วไปชำนาญการ	088-0726150		
ห้วยทับทัน	นางสาวณัฐกฤตา ไสกระจำง	นักจัดการงานทั่วไปปฏิบัติการ			
บึงบูรพ์	นางสาววิไลพร ปลา	นักจัดการงานทั่วไปปฏิบัติการ	0879573892		
โพธิ์ศรีสุวรรณ	นายพิพัฒน์พน ศิริประไพ	นักวิชาการสาธารณสุขชำนาญการ	088-590-4098		
เมืองจันทร์	นางสาวรติดา มูลลา	นักจัดการงานทั่วไปปฏิบัติการ	094-2510797		
ขุขันธ์	นางสาวธีรชญาณี วงษ์พันธ์	นักจัดการงานทั่วไปปฏิบัติการ	082-0792653		
ภูสิงห์	นายบุญเพ็ง วิถี	นักจัดการงานทั่วไปปฏิบัติการ	0864608050		
ปรางค์กู่	นางสุมาลี รูปสว่าง	นักวิชาการเงินและบัญชีชำนาญการ			
ไพรบึง	นางสาวสุดารัตน์ แซ่อึ้ง	นักจัดการงานทั่วไปปฏิบัติการ			
กันทรลักษ์	นายอนิรุจน์ สัมฤทธิ์	นักจัดการงานทั่วไปปฏิบัติการ	083-3726636		
ศรีรัตนะ	นางสาวพลรัตน์ดา ดลสุข	นักเทคนิคการแพทย์ชำนาญการ	081-066-7062		
เบญจลักษ์	นางสาวสายใจ ขุมทอง	นักจัดการงานทั่วไปปฏิบัติการ	081-5933116		
ราชไศล	นางจิราพร นครราช	นักวิชาการเงินและบัญชีปฏิบัติการ			
ขุนหาญ	นางสาววิชราภรณ์ สายจันทร์	จพ.การเงินและบัญชีชำนาญงาน			
พยุห์	นางสาวกัญทิรา โยธี	นักจัดการงานทั่วไปชำนาญการ	0897184102		
น้ำเกลี้ยง	นางนิตยา ปัดลา	นักจัดการงานทั่วไปปฏิบัติการ	093-465-3248		
ศิลาลาด	นางสาววิจิตรา ทองบ่อ	นักจัดการงานทั่วไปปฏิบัติการ	093-3244828		
โคกจาน	นางสาวกนิษฐา สมานิ	เจ้าพนักงานธุรการชำนาญงาน			

พบกันใหม่ ในการประชุมครั้งต่อไป